

Tloris

Tloris - Upravna stavba

OPOMBE: NA RISBI JE PRIKAZANA STROPNA RAZPOREDITEV VENTILOV
Pri montaži kanalov in opreme upoštevati tehnična navodila proizvajalca opreme
Vsi razvodni kanali so DN75

Električno priključno moč je 132 W
Dovodni zrak se zajema na prostem s kanalom d160.

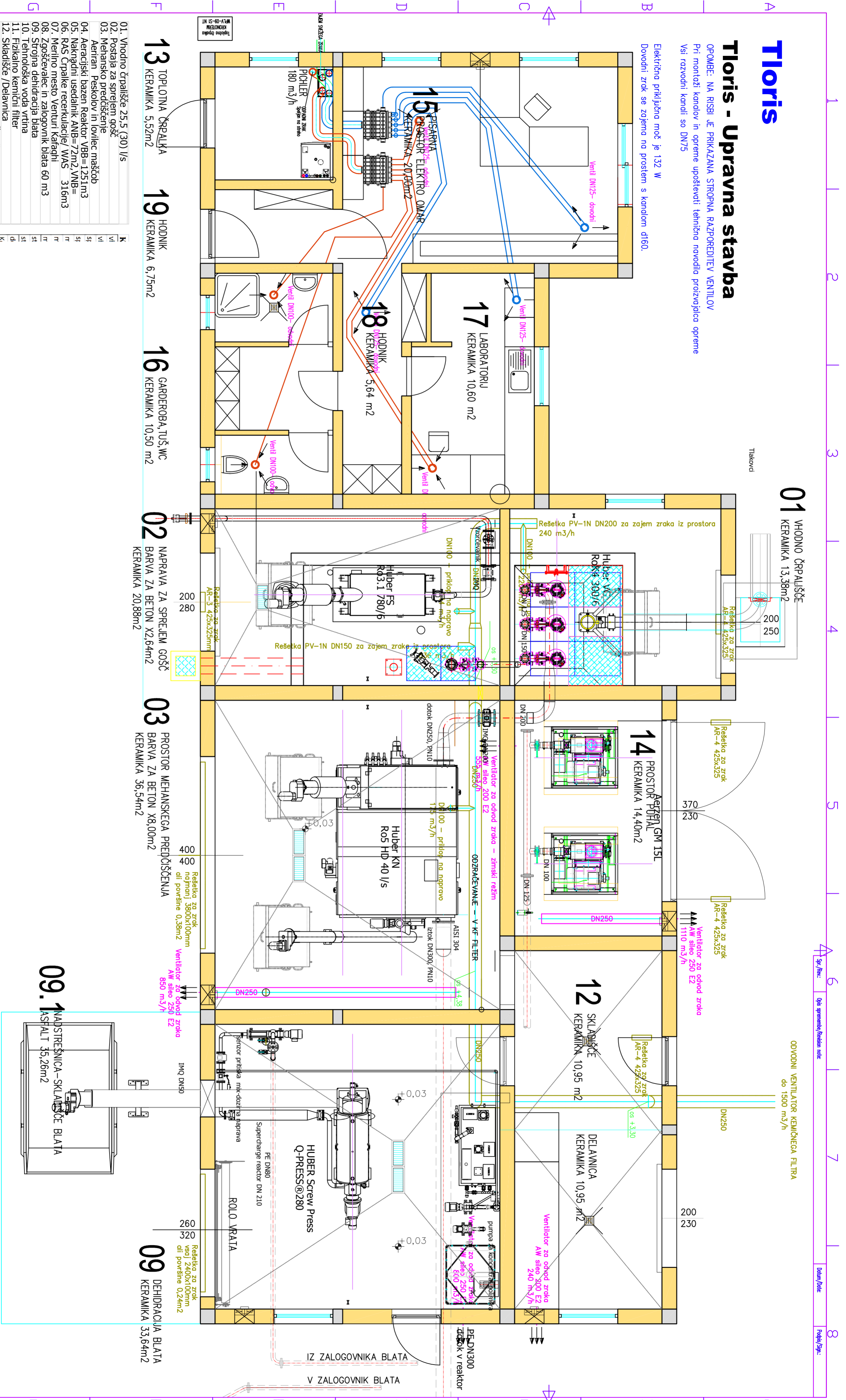

- 01. Vhodno črpaljšče 25,5 (30) 1/s
- 02. Postaja za sprejem gošč
- 03. Mehansko predčiščenje
- Aeriran. Peskolov in lovalec maščob
- 04. Aeracijski bazen Reaktor VBB=1251m³
- 05. Nakragni usedalnik ANB=72m², VNB=316m³
- 06. RAS Črpalke recirkulacije/ WAS
- 07. Merilno mesto Venturi Kafaghi
- 08. Zgoščevalec in zalogovnik blata
- 09. Strojna dehidracija blata
- 10. Tehnološka voda vrtna
- 11. Fizikalno kemični filter
- 12. Skladišče /Delavnica
- 13. Ogrevanje - Toplotna črpalka
- 14. Puhala (1+1 kom)
- 15. Komandni prostor SCADA/HMI
- 15.1 Elektroomare
- 16. Garderože, Tuš, WC
- 17. Laboratorij
- 18. Hodnik
- 19. Vhod/Vetrolov
- 20.1. Iztok v Mezo
- 23. Elektroagregat DEA

K	V	VI	VII	VIII	IX	X	XI	XII	XIII	XIV	XV	XVI	XVII	XVIII	XIX	XX	XXI	XXII	XXIII	XXIV	XXV	XXVI	XXVII	XXVIII	XXIX	XXX

- Sveži zunanji zrak
- Odpadni zrak
- Sveži zrak

Investitor:	Občina Črna na Koroškem Center 101, 2393 Črna	Objekt:	ČISTILNA NAPRAVA ČRNA
Projektant:	BAHČ d.o.o. Glojni trg 27, 3313 POLZEJA	Za gradnjo:	NOVOGRADNJA PZI
Ime:		Identif. št.:	
Ured projekta:	Edo BAHČ, u.d.g.i.s.	S-0429	
Dag. projektant:	Edo BAHČ, u.d.g.i.s.	S-0429	
Izdajal:	Bogom BAHČ, u.d.g.i.s.		
Datum:	September 2018	Merilo:	1:100
		Št. risbe:	273-01-03
		Sprejembo:	01

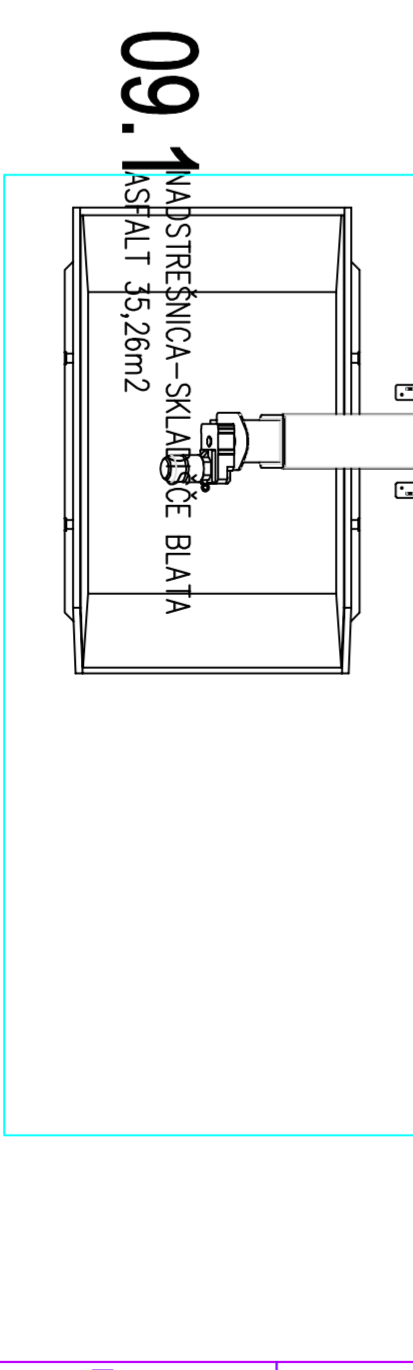

ODVODNI VENTILATOR KEMIČNEGA FILTRA
do 1500 m³/h